

Val Borbera

Linee guida per il recupero e la salvaguardia dei caratteri costitutivi del paesaggio agrario

Marta Francesca Tolli

TEMA tutela e valorizzazione del paesaggio agrario

AREA Val Borbera, Piemonte.

OBIETTIVI recupero e salvaguardia dei caratteri costitutivi del paesaggio agrario, fortemente condizionati dalla posizione geografica della valle, compresa tra Piemonte, Emilia Romagna, Liguria e Lombardia e crocevia storico dei commerci tra pianura e mare.

PROGETTO indicazioni di tutela, conservazione, riuso e riqualificazione del paesaggio alle diverse scale di: territorio, insediamento ed edificio, dal sistema delle relazioni al piccolo manufatto legato alle strutture del lavoro (lavatoi, forni, mulini e tutti gli elementi legati all'organizzazione dello spazio agricolo, come terrazzamenti, recinzioni, mulattiere e sentieri).

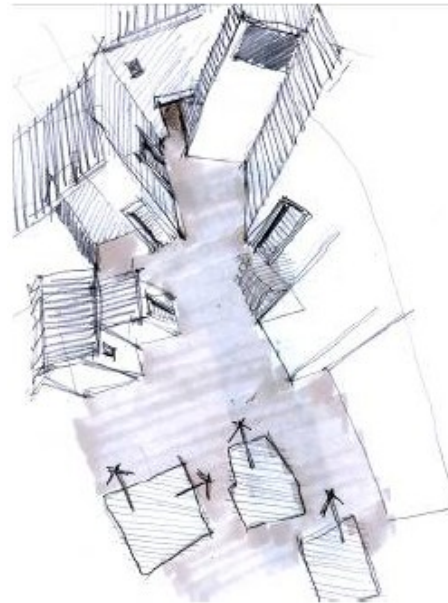

Gli spazi della collettività – “piazze rurali”

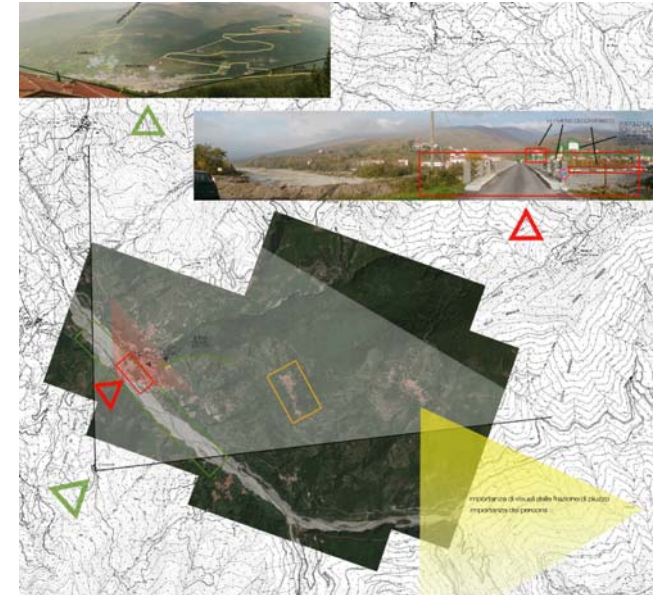

Gli insediamenti – il valore delle relazioni

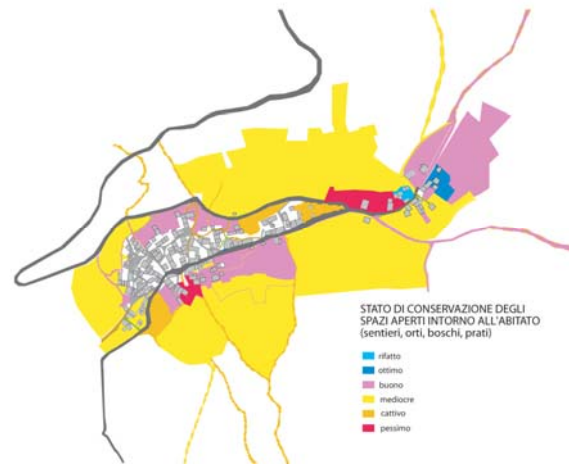

Stato di conservazione degli spazi aperti intorno all'abitato

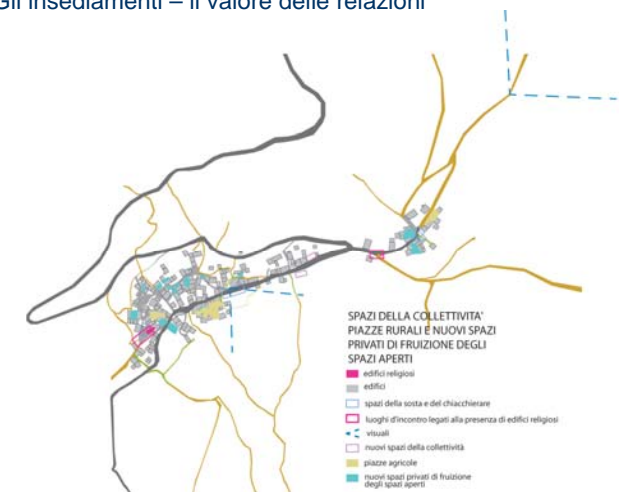

Gli spazi della collettività – “piazze rurali” e nuovi spazi di fruizione degli spazi aperti